

MANUAL DE INSTALACIÓN DE EQUIPOS NUEVOS DENTRO DE LA RED PREMIA CON EL ANTIVIRUS PANDA

Los nuevos ordenadores portátiles que se han distribuido en esta segunda fase de despliegue de Premia dan algún problemilla al introducirlos dentro de la Red.

Después de ponerlos dentro del dominio debiera instalarse automáticamente Panda, pero esto no es así y por tanto hay que hacer la instalación a mano.

Vamos a ver como se realiza todo el proceso paso a paso.
Para ello tendremos que trabajar con el nuevo Equipo y con el Servidor

TRABAJANDO EN EL EQUIPO NUEVO:

1. Desactivar el **Firewall** de WindowsXP
2. Meter en el Dominio del centro el equipo con **MiPC** botón derecho **Propiedades: Nombre del equipo**

Descripción del Equipo: “Equipo b00000000(nº etiqueta) del centro 000000(Código de centro)

Botón “Cambiar”: Poner el nombre del equipo b000000 y del dominio h014.... . Nos pedirá el nombre del administrador y contraseña. Después nos dará la bienvenida al dominio.

Nos pedirá reiniciar el Equipo. Lo hacemos y lo dejamos encendido.

3. Es el momento para ponerle la contraseña de Adminpremiatlocal ya que viene sin ella. Igualmente podemos aprovechar para poner un usuario para trabajar con el equipo fuera de la red.

En principio cualquier usuario que se haya logeado en el equipo podrá trabajar fuera de la red, pero al ser equipos portatiles, no estará demás crear un usuario nuevo para este equipo con permisos de usuario irakasle.

Todo esto lo haremos con Botón derecho sobre **MiPC/Administrar/Usuarios**.
Encima del Usuario Adminpremiatlocal Botónderecho: **Establecer contraseña**
Encima de **Usuarios Nuevo Usuario**

TRABAJO EN EL SERVIDOR:

Necesitamos conocer la **IP** del equipo nuevo para ello abrimos:

Programas/Herramientas administrativas/DNS

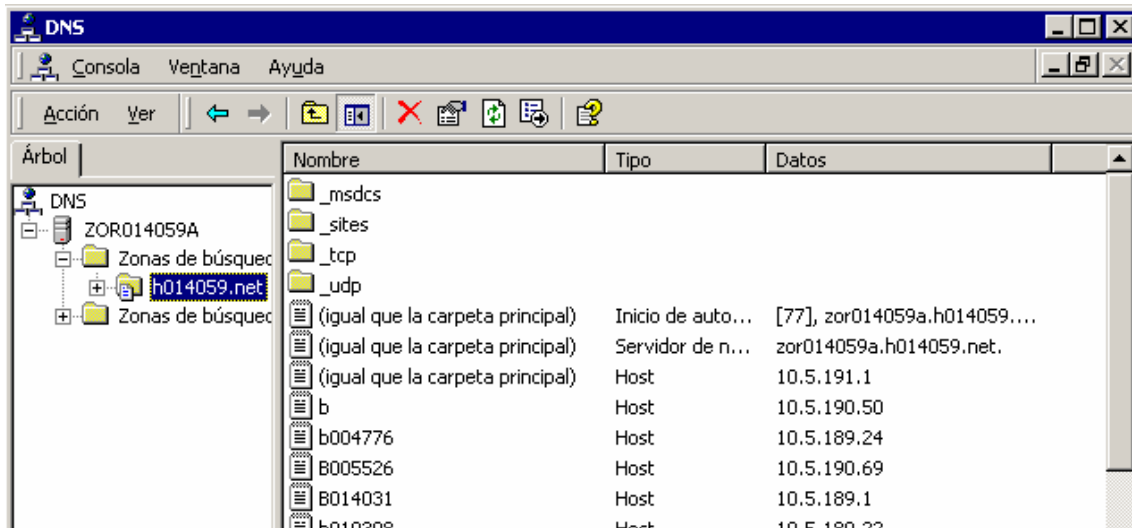

Buscamos el nombre del Equipo nuevo y apuntamos la IP.

Lanzar la consola Panda AdminSecure:

Dentro de **Ayuda** podemos ver que versión tenemos instalada. Dependiendo de la versión las pantallas que nos aparezcan pueden variar. Este pantallaza corresponde a la última versión instalada a fecha de 29 de Marzo de 2006



Las columnas que nos dan la información fundamental son:

- 2ª Agente instalado,
- 3ª versión de Panda que puede ser 3.0.1 o la 3.0.0
- 6ª Fecha de Identificador de virus

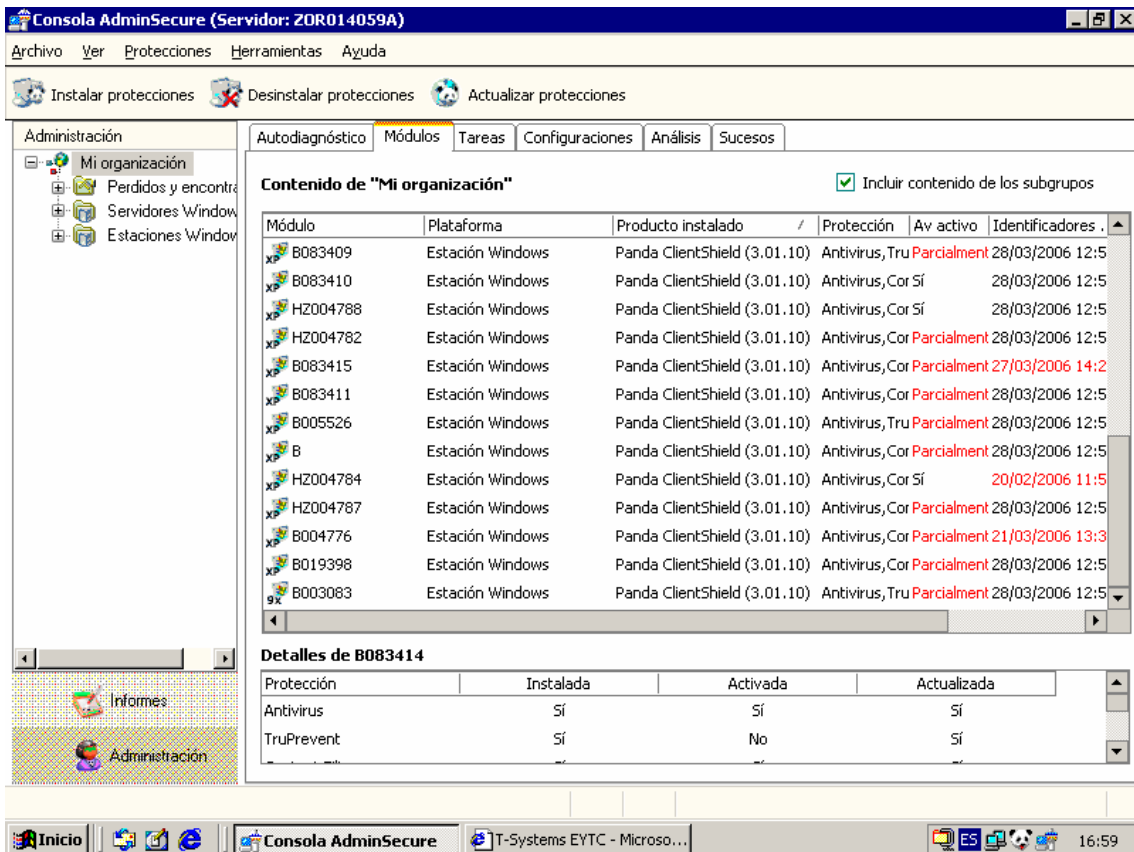

1º Instalar el Agente: Es el primer paso para instalar el antivirus. Para ello seguimos el **Asistente para solución de problemas de la Distribución de Agente.**

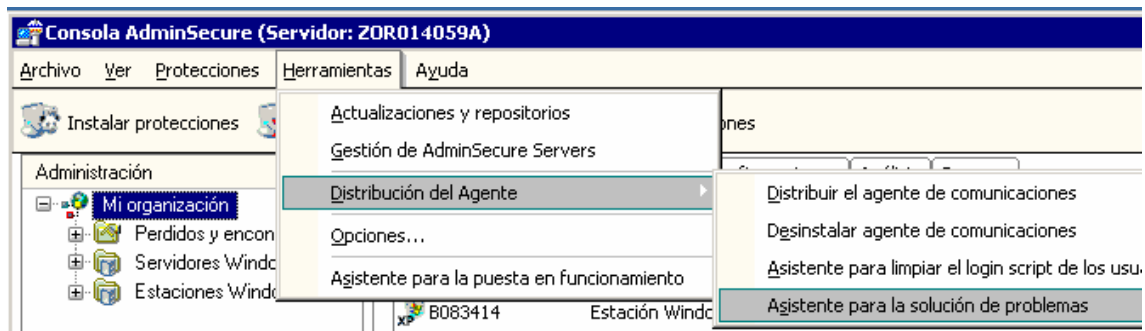

Elegiremos la opción de seleccionar el equipo por la IP. La escribimos y le damos al botón de **Añadir**

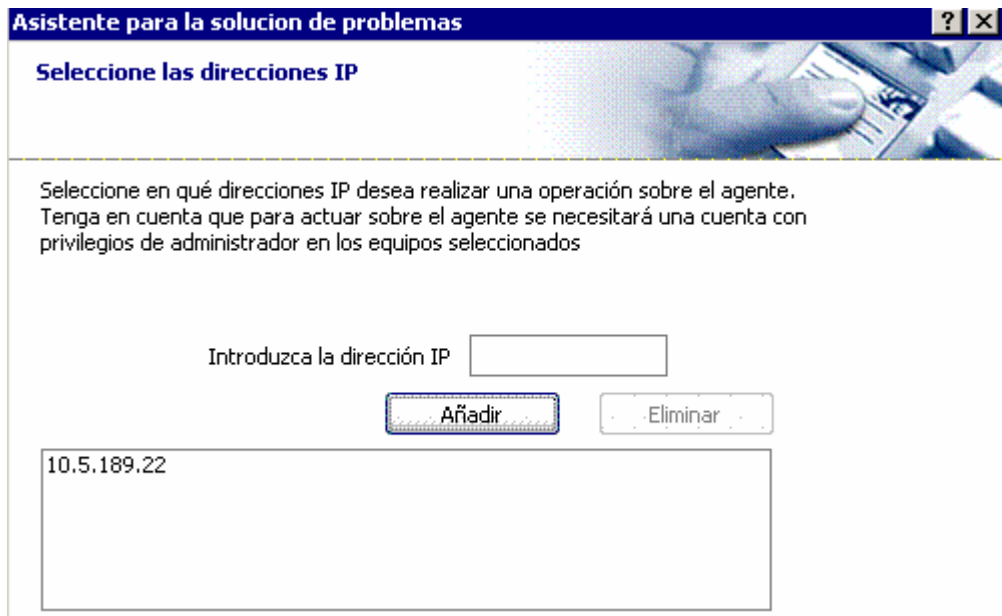

El equipo inicia la conexión. Suele tardar un poco

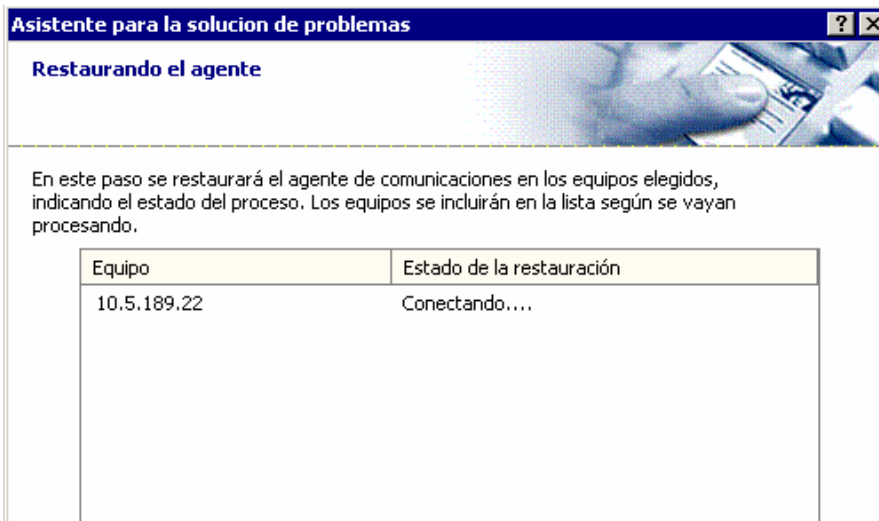

Cuando encuentra el equipo nos aparece la pantalla de “Restaurando agente”

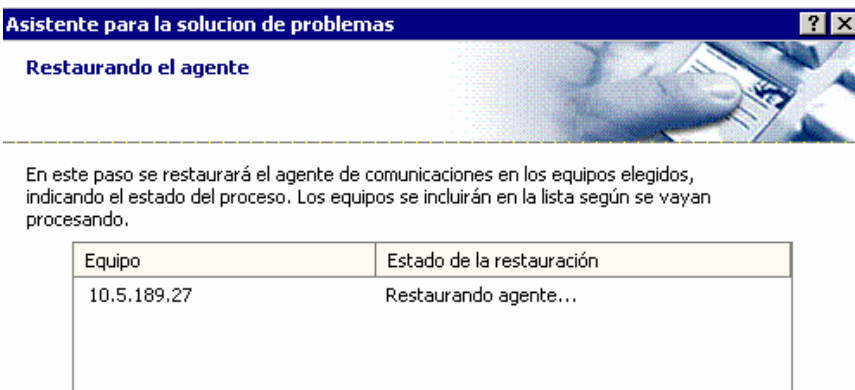

Si todo el proceso ha ido bien, nos debiera aparecer esta pantalla.

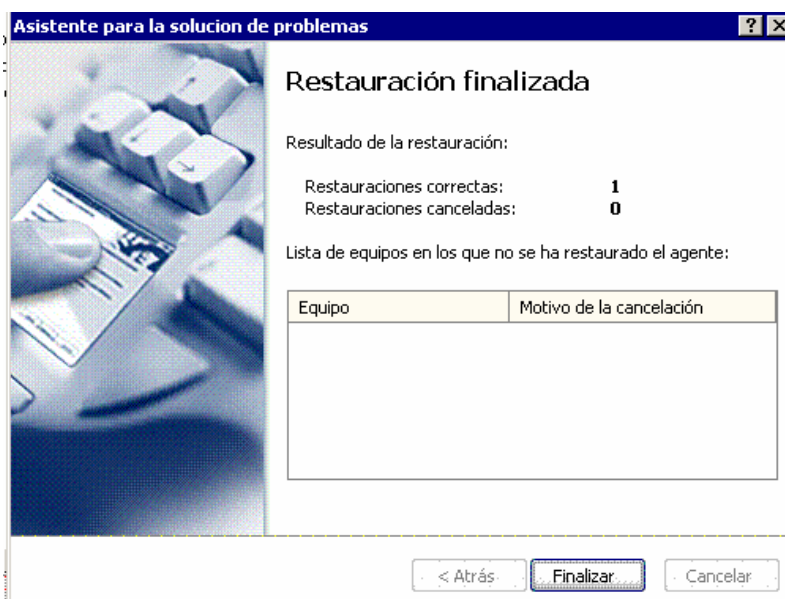

Y en la consola nos aparecerá el Equipo pero sin ningún producto instalado

Consola AdminSecure (Servidor: ZOR014059A)

Archivo Ver Protecciones Herramientas Ayuda

Instalar protecciones Desinstalar protecciones Actualizar protecciones

Administración

- Mi organización
 - Perdidos y encontrados
 - Servidores Windows
 - Estaciones Windows

Autodiagnóstico Módulos Tareas Configuraciones Análisis Sucesos

Contenido de "Mi organización" Incluir contenido de los

Módulo	Plataforma	Producto instalado	Protección	Av activo	Ider
B019397	Estación Windows				
ZOR014059A	Servidor Windows	Panda FileSecure (7.01.10)	Antivirus	Sí	28/C
HZ004783	Estación Windows	Panda ClientShield (3.01.10)	Antivirus, Cor	Parcialment	28/C
B083412	Estación Windows	Panda ClientShield (3.01.10)	Antivirus, Cor	Sí	28/C

2º Instalar Protecciones (después del Agente): Dentro de la consola Adminsecure con el botón derecho encima del equipo instalado: **Instalar protecciones**. Seguimos todos los pasos aceptando las opciones por defecto

Asistente para instalación de protecciones

Asistente para instalación de protecciones

Este asistente le ayuda a instalar las protecciones necesarias para proteger su red contra los virus y otras amenazas.

Para continuar, haga click en Siguiente.

< Atrás Siguiente > Cancelar

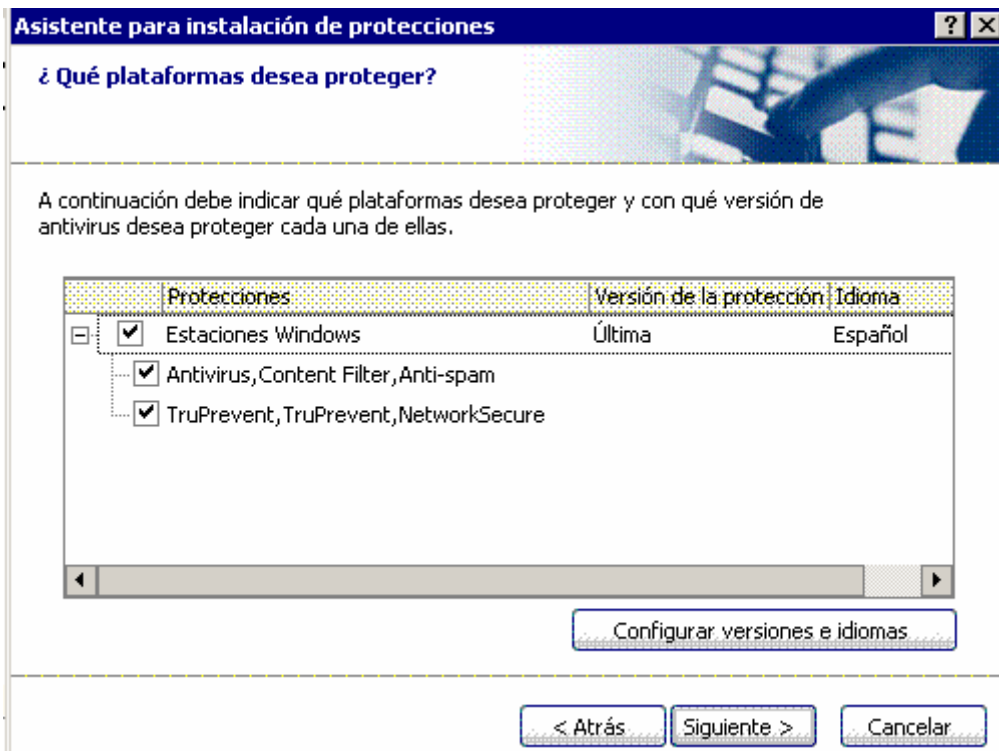

Al finalizar la instalación nos debiera aparecer esta pantalla

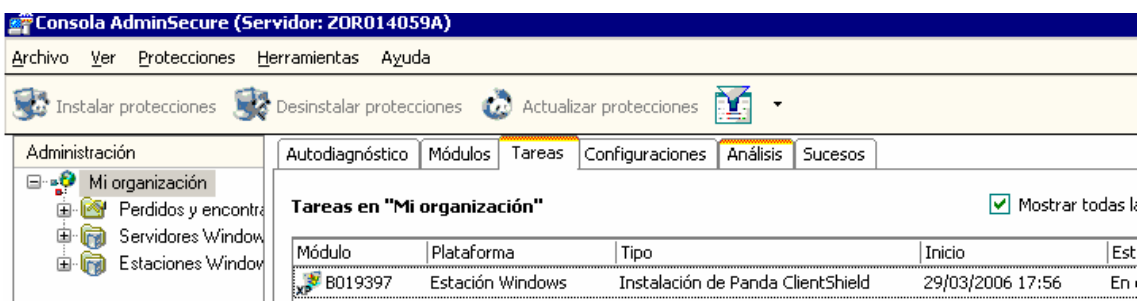

3º Actualizar Protecciones:

Es posible que la fecha que aparece en la columna 6ª **Identificador de Virus** sea antigua. Tenemos que actualizar.

De nuevo encima del equipo nuevo con el botón derecho: Actualizar protecciones

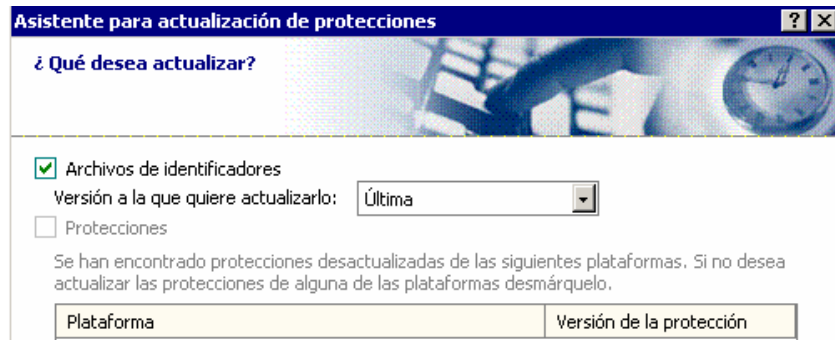
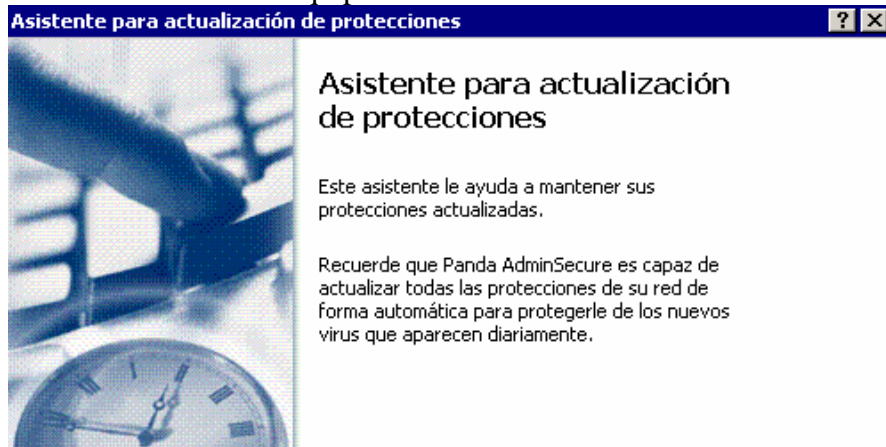

Al final del proceso, el nuevo equipo debiera aparecer identificado y con las mismas protecciones que el resto de equipos dentro de la consola Adminsecure.

